

Lá em cima ao castelo

Tradicional de Idanha-a-Nova
Aprender com o som dos búzios
Projecto Cardo

1 Lá em -ci-m'ao cas - te-lo__ se ven- dem pa - li - tos Di ga'me ó me - ni - na__ se'a sa-ia tem
8 bi- cos_____ Se'a sa-ia tem bi- cos mas dei- xai - a te-re o que vo-cê qu'ri-a__ e-
17 r'a sa - ia ve-re Já não há não há__ já não po-de'ha - ve-re á-gua na ca - ne-ca p'rá
25 gen-te__ be - be - re P'rá gen-te be - be - re__ p'rá gen-te__ pa - ga - re
31 já não há não há_____ quem man-de__ dei - ta - re

2-Lá em cima ao castelo,
Se vendem amêndoas,
Diga-me ó menina
Se a saia tem rendas.

Se a saia tem rendas,
Mas deixai-a ter.
O que você queria
Era a saia ver...

Refrão
Já não há não há...

3-Lá em cima ao castelo,
Se vendem laranjas,
Diga-me ó menina
Se a saia tem franjas

Se a saia tem franjas,
Mas deixai-a ter.
O que você queria
Era a saia ver...

Refrão
Já não há não há...

Nota: As palavras "saia" e "água" substituem as palavras "nágua" e "vinho" para corresponder aos objetivos do projeto.

Canção em lá lá lá

Tradicional de Penha Garcia
Aprender com o som dos búzios
Projecto Cardo

Lá lá lá lá_ ia-ra - ra-ia_ E'a lá lá lá_ ia-ra - ra-ia_ Ia lá lá lá_ ia-ra

7
ra - ia_ Ia lá lá lá_ ia-ra ra - ia_ Ia lá lá lá_ ia-ra - ra ia -ra_ ia lá-

12
lá ia-ra_ lá-ia - ra Ia lá lá lá_ ia-ra - ra ia-ra_ ia-lá - lá ia-rá_ lá-ia - ra

Se os teus olhos se vendessem

Tradicional de Monsanto
Aprender com os som dos búzios
Projecto Cardo

Se'osteus o-lhos se ven - de-ssem e-ras tão bo - ni-ta e'eu já te não que-ro__

6 Por e-les da-va di-nhei-ro, por e-les da-va di-nhei-ro__ Pa-

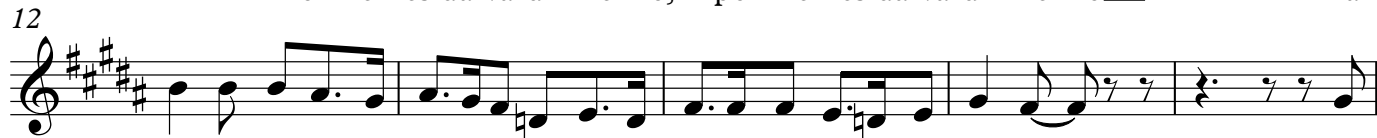

12 ra pôr na mi-nha sa-la e-ras tão bo - ni-ta e'eu já te não que-ro__ A

17 ser-vir de can-de - ei- ro__ a ser-vir de can-de - ei- ro__ Io - lai, o-la-ri-lo

23 le - la__ Io - lai, o - la - ri - lo - lo Io -

27 lai, o - la - ri - lo - le - la__ Io - lai, o - la - ri - lo - lo

São Pedro mora nos astros,
Eras tão bonita, e eu já te não quero
São Francisco no caminho,
São Francisco no caminho.

Quem no meu peito entrou,
Eras tão bonita, eu já te não quero
Fez a derrota que quis,
Fez a derrota que quis.

E a Senhora do Castelo,
Eras tão bonita, e eu já te não quero
No mais alto cabecinho,
No mais alto cabecinho

Do meu molho cortou ramo,
Eras tão bonita, eu já te não quero
Também levou a raiz,
Também levou a raiz.

Iolai....

Iolai...

Ai, ai

Tradicional de Idanha-a-Nova
Aprender com o som dos búzios
Projecto Cardo

1. Ai, ai Su - bi a - ci - m'ao cas - te - lo Lá

5
ao lon - ge vi Es - pa - nha, lá ao lon - ge vi Es - pa - nha.

2. Ai, ai,
Dei um abraço a Monsanto,
E o coração à Idanha,
E o coração à Idanha.

3. Ai, ai,
Subi acima ao castelo,
Para ver o céu azul,
Para ver o céu azul.

4. Ai, ai,
Para ver a moleirinha,
Na ribeira do Pônsul,
Na ribeira do Pônsul.

5. Ai, ai,
Vi uma corça na fraga,
Mesmo junto à capela,
Mesmo junto à capela.

6. Ai, ai,
Recolheram-se as estrelas,
Veio o meu amor à janela,
Veio o meu amor à janela.

Nota: A estrofe número 5 foi criada por nós para corresponder aos objetivos do vídeo.